



## PRESENTACIÓN

El Ayuntamiento de Rialp está muy contento y orgulloso de albergar este gran evento de agility en su municipio. Poniendo el campo de fútbol a nuestra entera disposición. Por tanto es muy importante dejar el campo de fútbol y alrededores igual que lo hemos encontrado al llegar. Dentro del pueblo respetar las normativas, a todos los vecinos y habitantes, RECOGER LAS CACAS de nuestros perros y por la noche respetar el descanso de vecinos.

En todo el recinto del campo de futbol habrá papeleras de reciclaje para separar los residuos (papel, latas, plástico, cristal). Por favor pongamos cada residuo en la papelera correspondiente. La ecología es cosa de TODOS!

El martes 31 de julio a las 15h se abrirá la carpa para recepción de cartillas y documentación.

El primer Open será el martes 31 a las 18h.





Habr  una zona de calentamiento al lado de las pistas de competici n. Esta zona de calentamiento estar  destinada para los perros de competici n y deber  respetarse como tal. Queda totalmente prohibido entrenar secuencias de los recorridos de competici n. Si la organizaci n o el juez ve que se est  entrenado una secuencia de la pista podr  expulsar al competidor.



Cualquier falta de respeto hacia JUECES, ORGANIZACIÓN, otros COMPETIDORES o las INSTALACIONES (incluido no recoger las cacas) serán motivo de expulsión del recinto y por tanto de la prueba.

Fuera de los tiempos de reconocimiento está terminantemente prohibido acceder a la pista. No se admitirán reconocimientos fuera de horario, programa o individuales.

Se ruega estar muy pendientes del orden de competición para no perder tiempo. En el caso de que un guía tenga más de un perro en la misma categoría y grado SE INTENTARÁ acomodar con el participante, la participación de cada perro.

Todos los perros participantes tendrán que estar vacunados de rabia y heptavalente, así como identificados (microchip). Se podrán pasar controles veterinarios aleatorios.

Todo participante será responsable de tener en todo momento a su perro bajo control, siendo él responsable de cualquier desperfecto o daño que pueda ocasionar a otros perros (participantes o no), personas, plantas o mobiliario, declinando cualquier responsabilidad sobre la organización de la competición. Habrá una zona delimitada para poner carpas para crear sombra para los perros. NO se podrán montar carpas dentro del campo de fútbol, excepto las de la organización.

No se devolverá el importe de la inscripción una vez cerrado el plazo.

Durante todos los días de competición contaremos con la presencia de la veterinaria Alicia Robles Col. 2644, para solucionar cualquier posible incidencia de nuestros perros.



# PLANO DE LA SITUACION DE LAS DIFERENTES AREAS

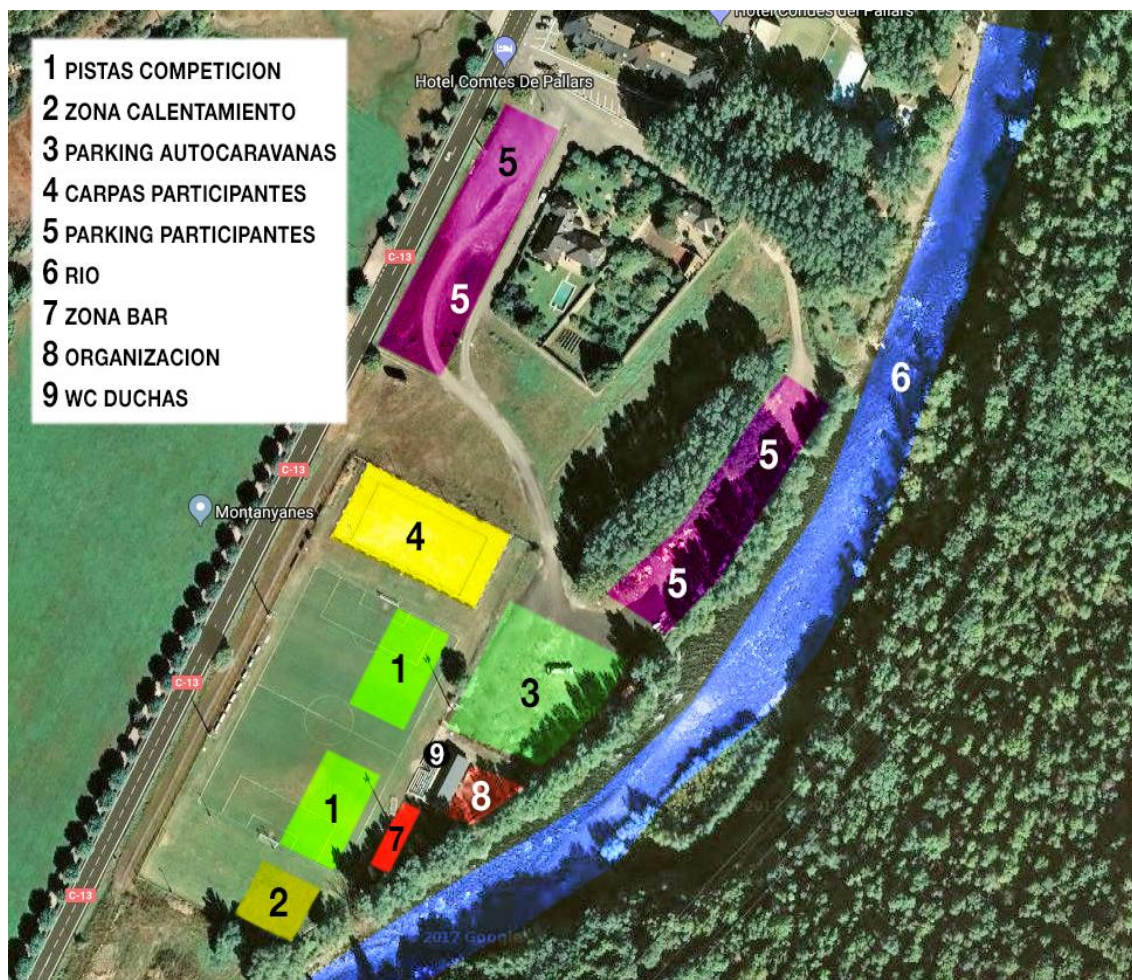

## COMPETICION

Rialp Summer Agility Competition se desarrollará en el campo de fútbol de césped natural del municipio de Rialp (Lleida), tendrá una parte de competición RSCE/FCI, PRE-AGILITY y otra de OPEN.

## RSCE / FCI

La competición empezará el miércoles 1 de agosto y finalizará el domingo 5 de agosto. Tendrá lugar durante las mañanas en 2 pistas al mismo tiempo: RING 1 con zonas de contacto (Agility) y RING 2 sin zonas de contacto (jumping).

Cada día cambiará el orden de los grados y los jueces.

# DISTRIBUCION DE LOS GRADOS Y JUECES PARA TODOS LOS DIAS



## RIALP 2018



1 MIERCOLES	2 JUEVES	3 VIERNES	4 SABADO	5 DOMINGO
REC. DE PISTA	REC. DE PISTA	REC. DE PISTA	REC. DE PISTA	REC. DE PISTA
RING 1	RING 1	RING 1	RING 1	RING 1
RING 2	RING 2	RING 2	RING 2	RING 2
8:15 G2 AGILITY LARGE DOMINGOS CARNEIRO	8:15 G3 AGILITY LARGE EMILIO PEDRAZUELA	8:15 G1 AGILITY L/M/S EMILIO PEDRAZUELA	8:15 G2 AGILITY LARGE ERIC COURANT	8:15 G3 AGILITY LARGE ERIC COURANT
G2 JUMPING S/M ERIC COURANT	G3 JUMPING S/M ERIC COURANT	PRE AGILITY S/M/L	G2 JUMPING S/M DOMINGOS CARNEIRO	G3 JUMPING S/M DOMINGOS CARNEIRO
G3 AGILITY LARGE PATRICK TUNDERS	G1 AGILITY L/M/S PAOLO REBASTI	G2 AGILITY LARGE EMILIO PEDRAZUELA	G3 AGILITY LARGE PAOLO REBASTI	G1 AGILITY L/M/S PATRICK TUNDERS
G3 JUMPING S/M PAOLO REBASTI	PRE AGILITY S/M/L	G2 JUMPING S/M PAOLO REBASTI	G3 JUMPING S/M EMILIO PEDRAZUELA	PRE AGILITY S/M/L
G1 AGILITY L/M/S DOMINGOS CARNEIRO	G2 AGILITY LARGE PAOLO REBASTI	G3 AGILITY LARGE DOMINGOS CARNEIRO	G1 AGILITY L/M/S ERIC COURANT	G2 AGILITY LARGE PATRICK TUNDERS
PRE AGILITY S/M/L	G2 JUMPING S/M PATRICK TUNDERS	G3 JUMPING S/M PATRICK TUNDERS	PRE AGILITY S/M/L	G2 JUMPING S/M EMILIO PEDRAZUELA

Los horarios aprox. de reconocimiento de pista se ajustaran y pondrán una vez tengamos todas las inscripciones cerradas.

GRADO 1: 2 recorridos Agility  
 GRADO 2 y GRADO 3: 1 Aglity + 1 Jumping  
 Edad minima de los perros: 18 meses.

### INSCRIPCIONES:

Las inscripciones se abrirán el 1 de Abril y se cerraran el 1 de julio o al llegar a 250 perros/día para la competición de RSCE/FCI. Las inscripciones serán validas una vez abonadas las cuotas de participación y por orden de llegada. Se realizará un solo pago por Club, especificando bien todos los datos participantes, días de competición etc. Pago por transferencia bancaria a la cuenta. BANCO SABADELL ES04 0081 0149 9200 0132 8941 (Club d'Agility Ciutat Comtal)

El precio de la inscripción es de 12€, segundo perro y sucesivos del mismo guía 6€. Las inscripciones se harán por Club en el documento Excel adjunto al mail: rialpsummeragilitycompetition@gmail.com

## GRAN FINAL

El sábado por la tarde tendrá lugar la GRAN FINAL, donde subirán al pódium los mejores 3 perros de cada Categoría.

Se clasificaran para disputar la Gran Final:

**STANDARD:** Los 6 primeros perros de la clasificación final (agility+jumping) del miércoles, jueves, viernes y sábado de grado 2 y grado 3. En el caso de que algún perro ya estuviese clasificado pasara al siguiente.

**MIDI:** Los 3 primeros perros de la clasificación final (agility + jumping) del miércoles, jueves, viernes y sábado de grado 2 y grado 3. En el caso de que algún perro ya estuviese clasificado pasara al siguiente.

**MINI:** Los 3 primeros perros de la clasificación final (agility + jumping) del miércoles, jueves, viernes y sábado de grado 2 y grado 3. En el caso de que algún perro ya estuviese clasificado pasara al siguiente.

Los perros que la organización pueda invitar de cada categoría.

La participación en la **GRAN FINAL** del sábado será GRATUITA para los clasificados. En la final habrá pistas diferentes para cada categoría.

Final Standard será juzgada por Patrick Tunders. (Holanda)

Final de Midi será juzgada por Eric Courant (Francia)

La final de Mini será juzgada por Paolo Rebasti (Italia)

El domingo por la mañana continuará la competición RSCE/FCI.

## PRE-AGILITY

La competición de pre-agility tendrá 2 recorridos por día, compuestos por saltos y túneles. Alturas de los saltos: Standard 40cm, Midi 20 cm y Mini 10cm.

Las inscripciones se abrirán el 1 de Abril y se cerraran el 1 de julio. Las inscripciones serán validas una vez abonadas las cuotas de participación y por orden de llegada. Se realizará un solo pago por Club, especificando bien todos los datos participantes, días de competición etc. Pago por transferencia bancaria a la cuenta. BANCO SABADELL ES04 0081 0149 9200 0132 8941

(Club d'Agility Ciutat Comtal). El precio de la inscripción es de 5€ por perro y día. Las inscripciones se harán por Club en el documento Excel adjunto al mail:

rialpsummeragilitycompetition@gmail.com

## OPEN

Los Opens tendrán lugar por las tardes (18:00 aprox), martes 31 de julio, miércoles 1, jueves 2 y viernes 3 de agosto, donde se entregarán los premios a los ganadores.

En los Opens, se podrán cambiar los guías habituales, pero deberán permanecer igual durante los 4 de cada Open. Un perro no puede competir 2 veces con diferentes guías.

La edad mínima del perro para competir: 15 meses.

Todos los perros participarán en un mismo nivel de competición y el podium diario premiará a los 3 mejores perros.

Al final de cada Open habrá una sorpresa para todos los participantes.

La puntuación diaria será la siguiente:

1er Clas. 25 puntos / 2o Clas. 20 puntos / 3er Clas. 16 puntos / 4º Clas. 13 puntos / 5º Clas. 11 puntos / 6º Clas. 10 puntos / 7º Clas. 9 puntos / 8º Clas. 8 puntos / 9º Clas. 7 puntos / 10º Clas. 6 puntos / 11º Clas. 5 puntos / 12º Clas. 4 puntos / 13º Clas. 3 puntos / 14º Clas. 2 puntos y 15º Clas. 1 punto.

La clasificación final serán los 3 perros que tengan más puntos, obteniendo regalos increíbles de nuestros patrocinadores.

Si dos perros tienen los mismos puntos, ganará el que haya participado en más Opens.

En caso de empate con puntos y días participados, se realizará un desempate compitiendo en una pista.

Las inscripciones se abrirán el 1 de Abril y se cerraran el 1 de julio. Las inscripciones serán validas una vez abonadas las cuotas de participación y por orden de llegada. Se realizará un solo pago por Club, especificando bien todos los datos participantes, días de competición etc. Pago por transferencia bancaria a la cuenta. BANCO SABADELL ES04 0081 0149 9200 0132 8941 (Club d'Agility Ciutat Comtal). El precio de la inscripción es de 5€ por perro y dia. Las inscripciones se harán por Club en el documento Excel adjunto al mail: [rialpsummeragilitycompetition@gmail.com](mailto:rialpsummeragilitycompetition@gmail.com)



## JUECES

Contaremos con los juicios de 5 jueces internacionales de alto nivel. Esperamos que disfrutéis con sus pistas.

### EMILIO PEDRAZUELA (ESPAÑA)



### DOMINGOS CARNEIRO (PORTUGAL)





**ERIC COURANT (FRANCIA)**



**PAOLO REBASTI (ITALIA)**



## PATRICK TUNDERS (HOLANDA)



## PARKING AUTOCARAVANAS Y CARAVANAS

La organización reserva un área de estacionamiento para caravanas / autocaravanas/ campers frente al campo de fútbol donde tendrá lugar la competición de Agility. La capacidad es 45 aprox. caravanas / caravanas. Tendrán electricidad, agua, WC y duchas del campo de fútbol.

Precio por día: 5 € x autocaravana / caravana y 5 € x persona.

Deberá completar todos los detalles en el documento Excel adjunto.

No se permite acampar en el área de competición.

## CENAS

La noche del viernes y la del sábado después de la Gran Final, organizaremos cenas y fiesta en el mismo campo de fútbol. Podrán cenar participantes y acompañantes. Se pagaran allí mismo ANTES DE LA CENA, pero habrá que inscribirse en el Excel adjunto para saber cuanta gente seremos.

VIERNES: Butifarrada, pan con tomate, bebida y Fiesta 13€ x persona.

SABADO: Ensalada, Paella, Sangria, postre 13€ x persona.

PARTY NIGHT & Fiesta MOJITO.

## HORARIOS CENAS

### **Viernes 3 de agosto:**

Aprox. 21.00h

**Después de la entrega de premios a los vencedores de los OPENS**

**Butifarrada, con pan con tomate, bebida y postre.**



### **Sábado 4 de agosto:**

Aprox. 21.00h

**Después de la entrega de premios a los vencedores de la GRAN FINAL**

**Ensalada, Paella, Sangria, postre. Fiesta Mojito.**



## CONCURSO SORPRESA

Durante todos los días de competición organizaremos un concurso donde podréis participar todos. Próximamente más información en [www.facebook.com/Rialp-Summer-Agility-Competition](http://www.facebook.com/Rialp-Summer-Agility-Competition) y en nuestra web [www.rialp.run](http://www.rialp.run)

## ACTIVIDADES

El pueblo de Rialp y alrededores ofrecen la posibilidad de disfrutar de la naturaleza con muchas actividades lúdicas para toda la familia.

Próximamente más información en [www.facebook.com/Rialp-Summer-Agility-Competition](http://www.facebook.com/Rialp-Summer-Agility-Competition) y en nuestra web [www.rialp.run](http://www.rialp.run)



## SEMINARIO

### SEMINARIO CON ROLAND KOLENKO

El seminario tendrá lugar el domingo 29 y lunes 30 de Julio en sesiones de mañana y tarde en el campo de fútbol de Rialp. Está limitado a 12 perros participantes. Oyentes no está limitado.

Nivel de participación Grado 2 y 3 (se puede incluir algún perro de Grado 1 que sepa hacer todos los obstáculos)

Precios con perro: 2 días 125€ / 1 día 80€

Precios oyente: 2 días 50€ / 1 día 30€

Reserva de plazas: [rialpsummeragilitycompetition@gmail.com](mailto:rialpsummeragilitycompetition@gmail.com)



## LISTA DE HOTELES Y CAMPINGS CERCANOS

### HOTELES

HOTEL VICTOR (Rialp) <http://www.hvictor.com/>

HOTEL PEY (Sort) <http://www.aparthotelpey.com/>

HOTEL CA L'ANTON (Sort) <http://www.calanton.com/>

### CAMPINGS

NOGUERA PALLARESA Tel. 34 - 973 620 820

<http://noguera-pallaresa.com/> a 3 minutos

BORDA DE FARRERÓ (Richi) Tel. 34 - 973 620 250 / 34 679 362

239 <http://bordadefarrero.es/> richy\_bochaca@hotmail.com a 10 minutos

RIBERÍAS Tel. 34-657 828 704

[www.campingriberies.cat](http://www.campingriberies.cat) a 12 minutos

AIGUES BRAVES Tel. 34 - 973 622 153

[www.campingaiguesbraves.com](http://www.campingaiguesbraves.com) a 12 minutos

Los alrededores de Rialp y comarca están llenos de campings que ofrecen diferentes posibilidades. Intentar reservar con tiempo, durante el verano la mayoría están llenos.

La participación en Rialp Summer Agility Competition en cualquiera de sus modalidades (Competición RSCE/FCI, Pre-Agility u Opens) implica la aceptación de las normas tanto las Generales como las de Competición.

Esperamos contar con vuestra presencia y sobretodo que disfrutéis de estos días de agility y vacaciones en un lugar espectacular del Pirineo Catalán. Todos los componentes del Club d'Agility Ciutat Comtal trabajaremos incansablemente para que todo salga PERFECTO, si algo se puede mejorar lo mejoraremos en la próxima edición del 2019.

Os esperamos!!!



Ajuntament de Rialp

